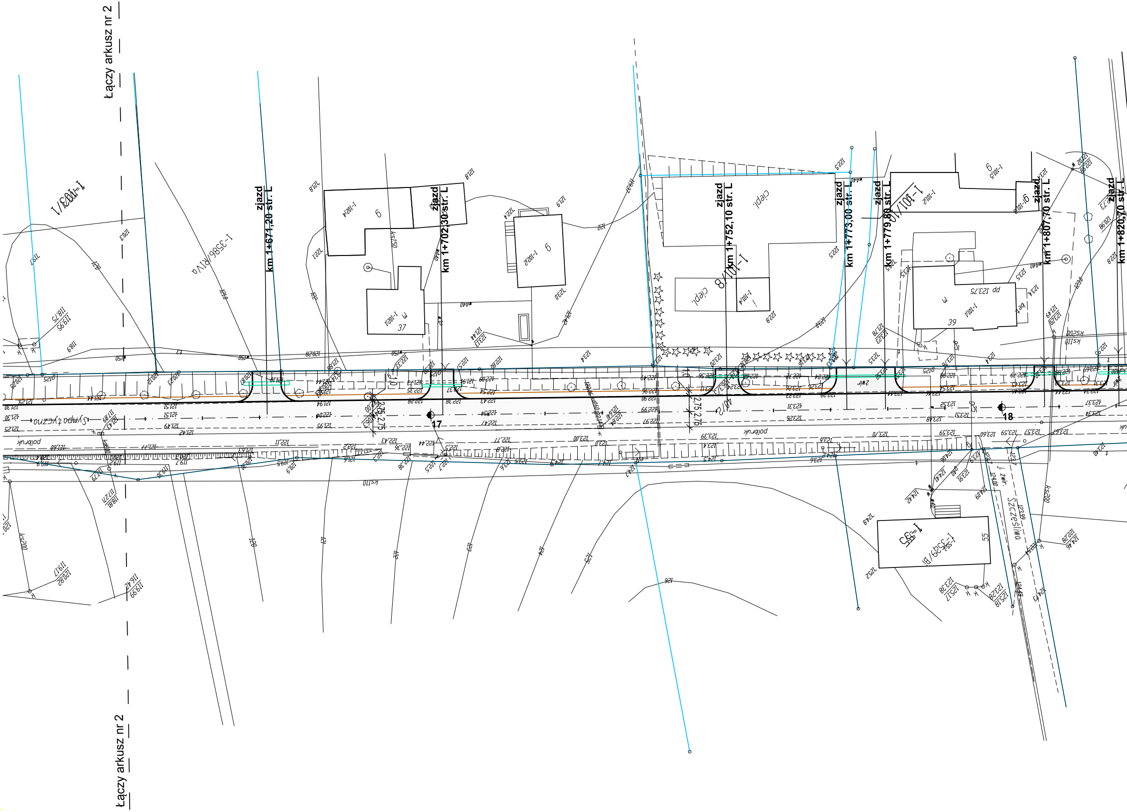
Łączy arkusz nr 2
zjazd km 1+671,20 str. L
zjazd km 1+702,30 str. L
zjazd km 1+752,10 str. L
zjazd km 1+773,00 str. L
zjazd km 1+779,80 str. L
zjazd km 1+807,70 str. L
zjazd km 1+820,70 str. L
17
18
Sympatyczna
Szczęśliwa
polbruk
ciepł.
pp 123,75
bet.
żwir
2,75
Łączy arkusz nr 2

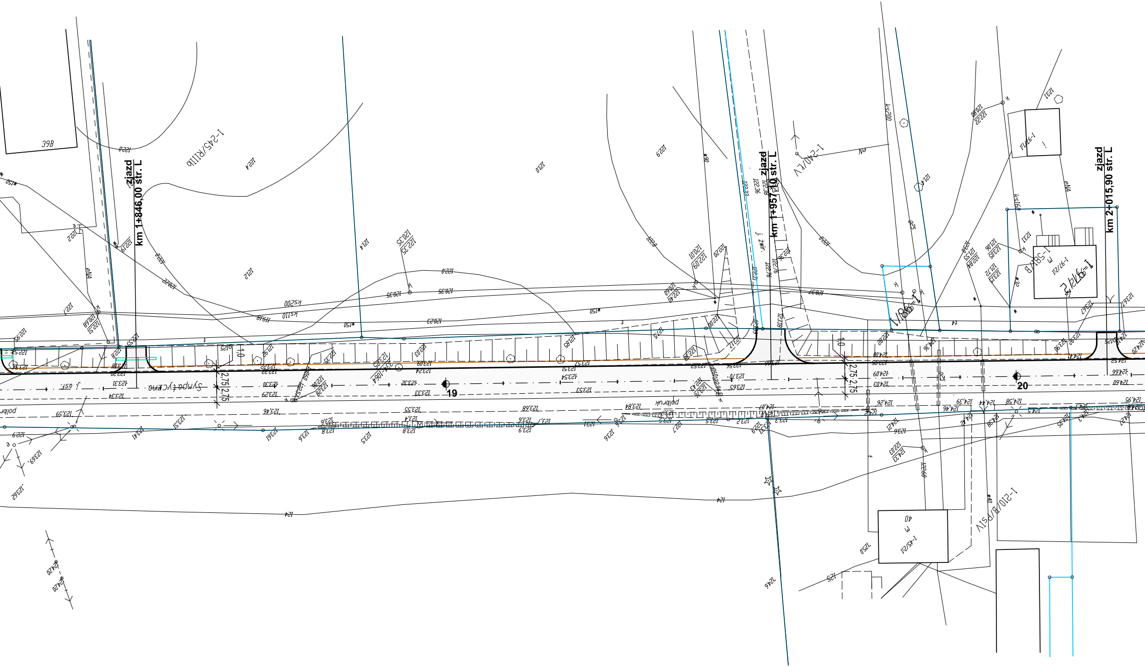
zjazd
km 1+846,00 str. L
zjazd
km 1+957,10 str. L
zjazd
km 2+015,90 str. L
39B
40
19
20
Sympatyczna
2,75
2,75
1,0
polbruk
1-245/RIIIb
1-240/V
1-210/B/PsIV

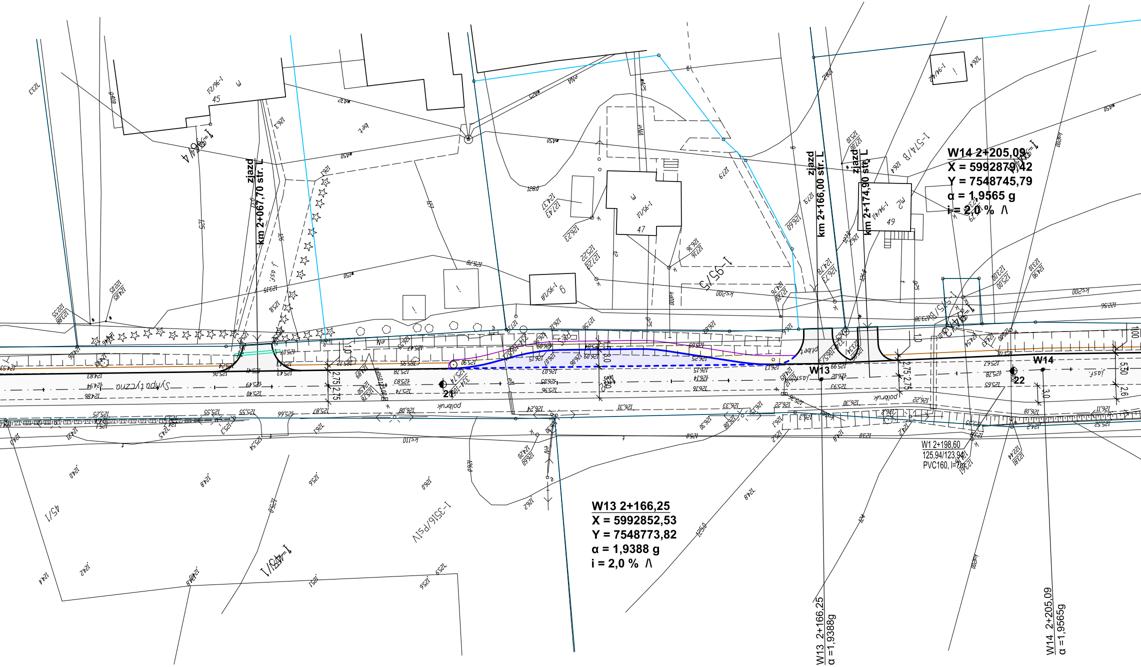
zjazd km 2+067,70 str. L
zjazd km 2+166,00 str. L
zjazd km 2+174,90 str. L
W14 2+205,09
X = 5992879,42
Y = 7548745,79
α = 1,9565 g
i = 2,0 % /\
W13 2+166,25
X = 5992852,53
Y = 7548773,82
α = 1,9388 g
i = 2,0 % /\
W13
W14
21
22
W1 2+198,60
125,94/123,94
PVC160, I=7m
W13 2+166,25
α =1,9388g
W14 2+205,09
α =1,9565g
Sympatyczna
45
47
49
5,50
3,0
2,6
2,75
1,0

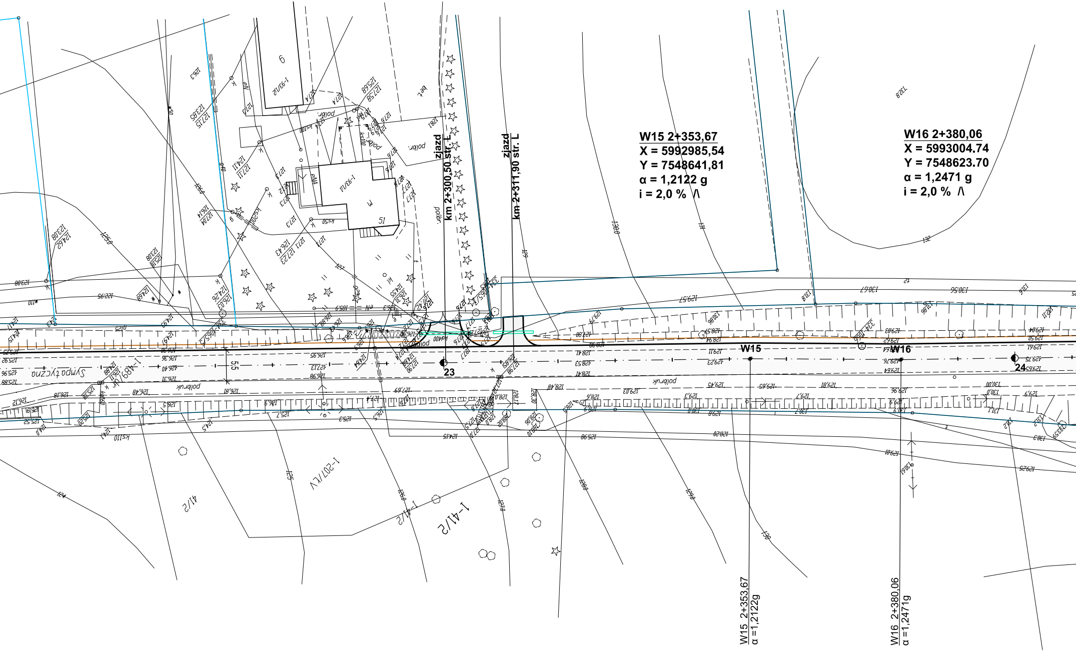
W15 2+353,67
X = 5992985,54
Y = 7548641,81
α = 1,2122 g
i = 2,0 % /\
W16 2+380,06
X = 5993004.74
Y = 7548623.70
α = 1,2471 g
i = 2,0 % /\
zjazd km 2+300,50 str. L
zjazd km 2+311,90 str. L
W15
W16
23
24
5.5
Sympatyczna
polbruk
1-41/2
41/2
1-207/1V
W15 2+353,67
α =1,2122g
W16 2+380,06
α =1,2471g

PROJEKT ZAGOSPODAROWANIA TERENU
SKALA 1:500

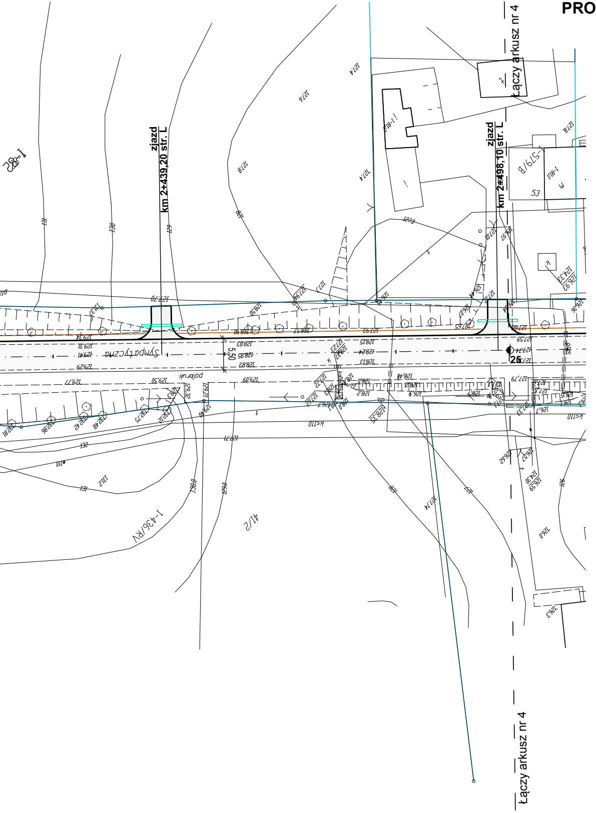
zjazd
km 2+439,20 str. L
zjazd
km 2+498,10 str. L
Łączy arkusz nr 4
Sympatyczna
5,50
25
półbruk
Łączy arkusz nr 4

LEGENDA

ARKUSZ 3 Z 4

━ - proj. krawężnik betonowy
- - - proj. krawężnik obniżony
━ - proj. obrzeże betonowe
━ - proj. krawędź jezdni bitumicznej
━ - proj. krawędź pobocza gruntowego
▭ - proj. nawierzchnia jezdni z betonu asfaltowego
▭ - proj. nawierzchnia zatok z kostki kamiennej
▭ - proj. zjazdy z betonu asfaltowego
▭ - proj. zjazdy z kostki betonowej
▭ - proj. chodniki z kostki betonowej
⊖ - proj. wpusty kanalizacji deszczowej
〰 - obręby
10/1 - granice i numery działek

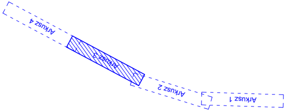
Arkusz 4
Arkusz 3
Arkusz 2
Arkusz 1

Zakład Usług Drogowych "DROTECH"
Wojciech Wielgat
ul. Orzeszkowej 14A/6, 19-300 Ełk

Obiekt:	Przebudowa dr. pow. nr 1805N Pierkunowo - Giżycko i skrzyż. z dr. pow. nr 1732N Giżycko - Świdry - granica powiatu		
Rysunek:	Projekt zagospodarowania terenu		skala 1:500
Opracowali:	Imię i nazwisko	Nr uprawnień	Podpis
Projektant:	mgr inż. Wojciech Wielgat	WAM/0097/POOD/09	
Sprawdzający:	mgr inż. Paweł Lutow	WAM/0045/POOD/09	
Data:	luty 2016 r.	Rys. nr 2	Ark. 3/4